Post für Sie!
…und zwar nachhaltige.
(8) Dezember 2020

Mitdenken. Aktuelles zur Agenda 2030

Global Nachhaltige Kommune Münster

So wie Göppingen gibt es viele weitere Kommunen deutschlandweit, die die Agenda 2030 lokal mit Blick auf die Eine Welt verankern, zum Beispiel Münster. Unter folgendem Link finden Sie ein dreiminütiges Video zu der Handhabung des Themas dort und anderswo: www.bit.ly/2030muenster

Post für Sie!
…und zwar nachhaltige.
(8) Dezember 2020

Mitdenken. Aktuelles zur Agenda 2030

Empfehlenswerte Newsletter zu Agenda 2030 & Nachhaltigkeit

Lektüre-Futter für die Weihnachtszeit und darüber hinaus ☺

- Eine-Welt-Nachrichten SKEW (monatlich):
  https://skew.engagement-global.de/newsletter.html
- N!-Netzwerk Baden-Württemberg (monatlich):
  https://www.nachhaltigkeitsstrategie.de/service/newsletter
- Rat für Nachhaltige Entwicklung (monatlich):
  https://www.nachhaltigkeitsrat.de/newsletter/
- Portal Globales Lernen (monatlich):
  https://www.globaleslernen.de/de/newsletter
- Forum nachhaltig wirtschaften (wöchentlich):
  https://www.forum-csr.net/service/newsletter

GÖPPINGEN lebt Nachhaltigkeit
Gefördert durch ENGAGEMENT GLOBAL Service für Entwicklungsinitiativen
mit ihrer SERVICESTELLE KOMMUNEN IN DER EINEN WELT
mit Mitteln des Bundesministerium für wirtschaftliche Zusammenarbeit und Entwicklung
Göppingen HOHENSTAUFENSTADT

www.goeppingen-lebt-nachhaltigkeit.de

Post für Sie!
…und zwar nachhaltige.
(8) Dezember 2020

Mitreden. Interaktive Veranstaltungen

16 FRIEDEN, GERECHTIGKEIT UND STARKE INSTITUTIONEN

EINLADUNG

9. Göppinger Agenda 2030-Stammtisch

Donnerstag, 17. Dezember 2020, 18:00 - 20 Uhr, Online

„Friedliche Kommunikation unterm Weihnachtsbaum“

oder: Wie ticken wir eigentlich beim Kommunizieren?

Monika Schäpe

Referentin: Monika Schäpe, Dip. Sozialpädagogin, zertif. vom Center for Nonviolent Communuication (CNVC, USA. 2005)

Anmeldung bis Di, 15.12.: www.bit.ly/gp-stammtisch-agenda2030
Ein Tag vor der Veranstaltung erhalten Sie weitere Details zum Ablauf. Wir freuen uns auf Sie!

GÖPPINGEN lebt Nachhaltigkeit

Gefördert durch ENGAGEMENT GLOBAL Service für Entwicklungsinitiativen

mit ihrer SERVICESTELLE KOMMUNEN IN DER EINEN WELT

mit Mitteln des Bundesministerium für wirtschaftliche Zusammenarbeit und Entwicklung

Göppingen HOHENSTAUFENSTADT

www.goeppingen-lebt-nachhaltigkeit.de

Post für Sie!
…und zwar nachhaltige.
(8) Dezember 2020

Mitmachen. Aktionen für Alltag & Co.

Projektphase „Nachhaltiges Göppingen“

Rückblick:

Am 23. November fand das 1. Austausch-Treffen der 6 Projektgruppen und 2 Arbeitskreise der Agenda 2030 mit mehr als 30 Teilnehmenden Online erfolgreich statt. ☺ Alle Gruppen freuen sich über Mitstreiter*innen.

Bei Interesse gerne melden!

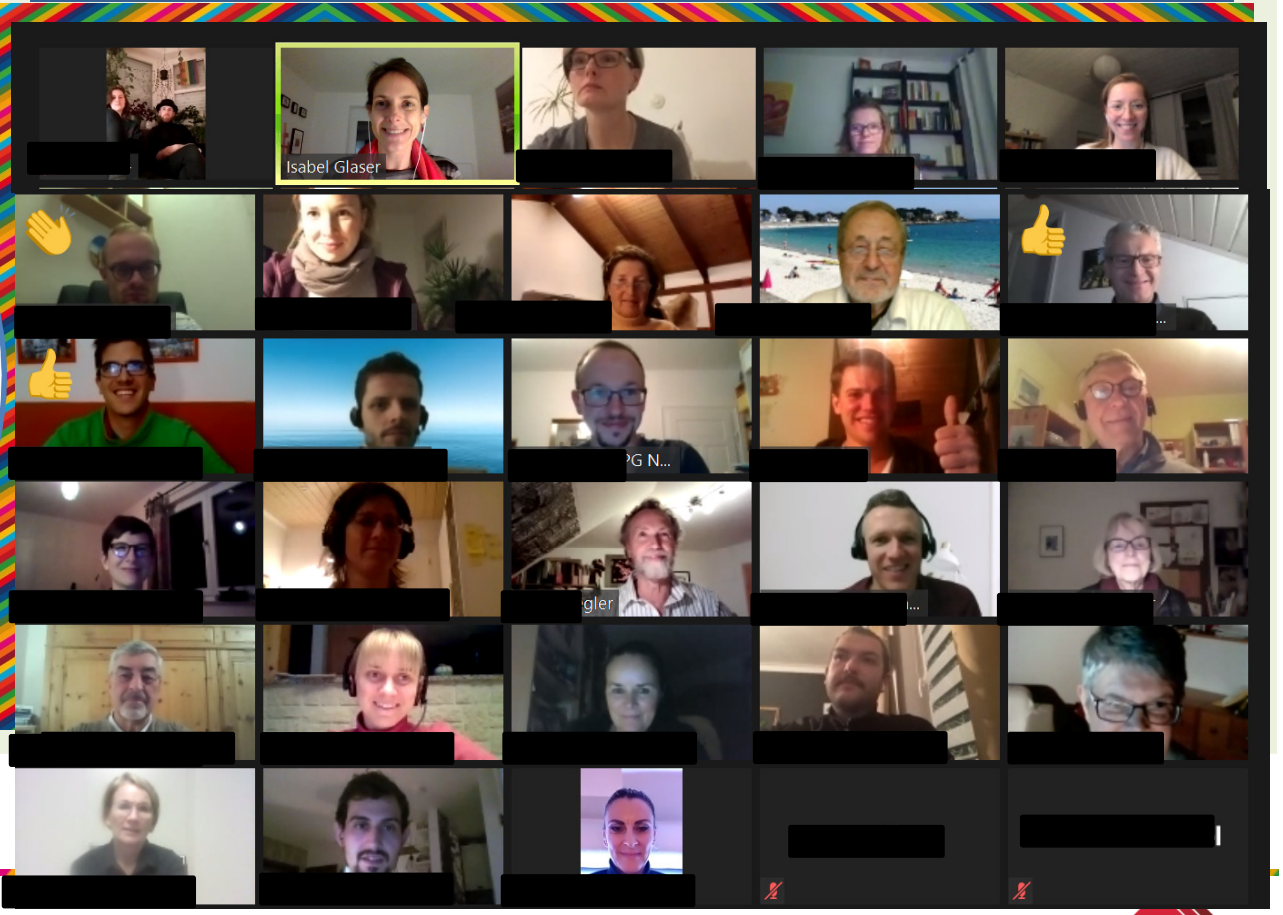

Themen: Bildung ++ Energie & Umwelt ++ Ernährung ++ Konsum ++ LGBTIQ+ ++ Natur ++ Saubere Stadt ++ Stadtentwicklung und Verkehr

GÖPPINGEN lebt Nachhaltigkeit

Göppingen HOHENSTAUFENSTADT

Post für Sie!
…und zwar nachhaltige.
(8) Dezember 2020

Mitnehmen. Zitate zur Agenda 2030

„A little less conversation, a litte less action“

„In gewisser Weise können die SDGs aufgrund ihrer demokratischen Verantwortlichkeit und der aktiven Beteiligung der Zivilgesellschaft bereits als Erfolg bezeichnet werden. Aber ich möchte den berühmten Philosophen Elvis Presley zitieren.
In einem seiner zeitlosen Hits bat er um
„A little less conversation, a little more action“.
Lasst uns auf Elvis hören – und jetzt handeln!“

Erna Solberg
Ministerpräsidentin Norwegens seit 2013

Bei Fragen, Ideen, Inhalten: Isabel Glaser, Koordinatorin für kommunale Entwicklungspolitik. T: 07161 650-5270. E: iglaser@goeppingen.de.

GÖPPINGEN lebt Nachhaltigkeit
Gefördert durch ENGAGEMENT GLOBAL Service für Entwicklungsinitiativen
mit ihrer SERVICESTELLE KOMMUNEN IN DER EINEN WELT
mit Mitteln des Bundesministerium für wirtschaftliche Zusammenarbeit und Entwicklung
Göppingen HOHENSTAUFENSTADT